



Crustigo
João de
João Pinho
Crust
Ano Silva

UNIÃO DAS FREGUESIAS DE PINHEIRO DA BEMPOSTA, TRAVANCA E PALMAZ

PROPOSTA DE SINALIZAÇÃO Nº 01/2025

Assunto: **Aplicação de diversas placas de sinalização de trânsito na Avenida D. Manuel II**

Considerando que a Junta de Freguesia deve promover medidas que melhorem a circulação e sinalização das vias da nossa União de Freguesias, depois de analisada Avenida D. Manuel II em Palmaz verifica-se que os cruzamentos e entroncamentos de vias secundárias a esta não estando devidamente sinalizadas, perdendo esta via o caráter de artéria principal nesses pontos.

A Avenida D. Manuel II é claramente prioritária em relação às ruas que intercepta. Sem a sinalização adequada perde essa prioridade. Excetuando-se no cruzamento com a Rua Soldado Manuel da Costa Soares, no qual entendemos que esta última deve ganhar prioridade.

Vimos desta forma propor a aplicação dos seguintes sinais:



- Aplicação de sinal de stop na Travessa dos Moinhos, no cruzamento com a Rua Soldado Manuel da Costa Soares
- Aplicação de sinal de stop na Avenida D. Manuel II no cruzamento com a Rua Soldado Manuel da Costa Soares



Cristina
Yuri Pinheiro
António Silva

UNIÃO DAS FREGUESIAS DE PINHEIRO DA BEMPOSTA, TRAVANCA E PALMAZ



- Aplicação de sinal de stop na Rua das Curtinhas, no cruzamento com a Avenida D. Manuel II
- Aplicação de sinal de stop na Rua das Laranjeiras no cruzamento com a Avenida D. Manuel II
- Aplicação de sinal de stop na Travessa do Caminho Novo no cruzamento com a Avenida D. Manuel II
- Aplicação de sinal de stop na Rua dos Moinhos no cruzamento com a Avenida D. Manuel II
- Aplicação de sinal de stop na Travessa dos Valados no cruzamento com a Avenida D. Manuel II



1976
Castro,
sq
de
João Ribeiro
Ant
Ano silva

UNIÃO DAS FREGUESIAS DE PINHEIRO DA BEMPOSTA, TRAVANCA E PALMAZ

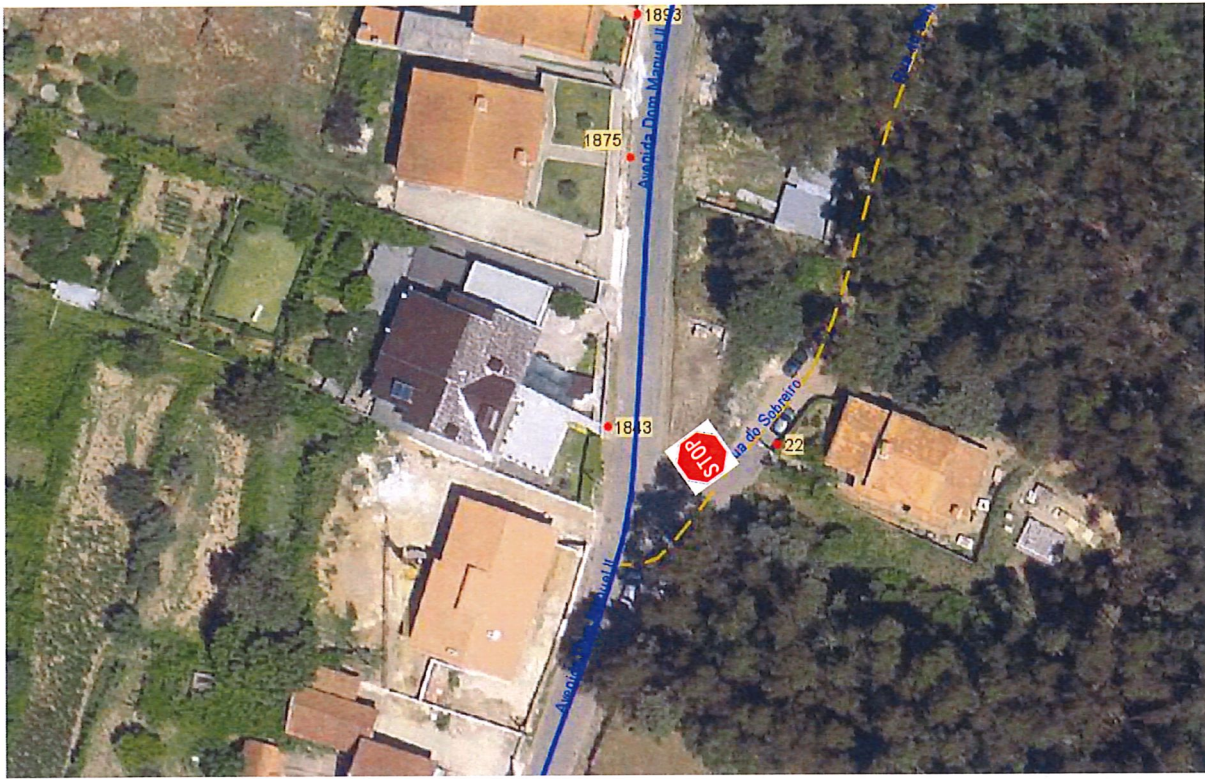

- Aplicação de sinal de stop na Rua do sobreiro no cruzamento com a Avenida D. Manuel II.

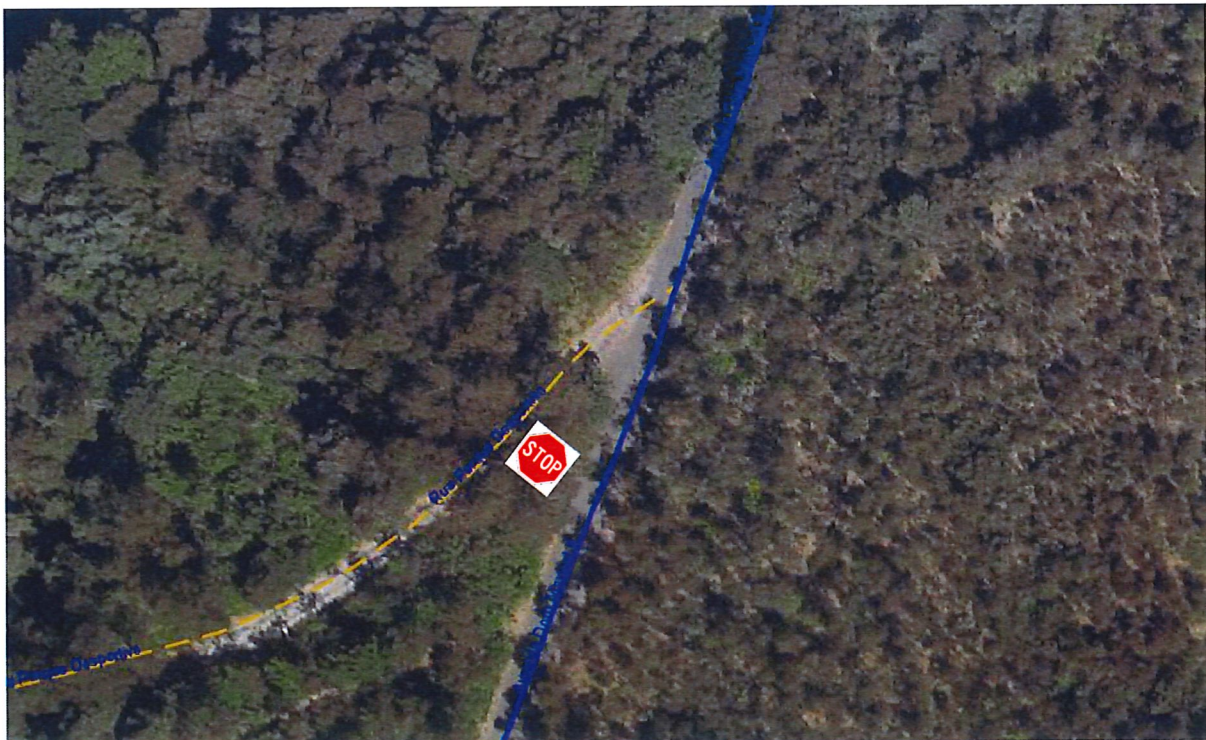

- Aplicação de sinal de stop na Rua do Parque Desportivo no cruzamento com a Avenida D. Manuel II.



Cristina
de
Pinheiro
da Bemposta
Ano Silva

UNIÃO DAS FREGUESIAS DE PINHEIRO DA BEMPOSTA, TRAVANCA E PALMAZ

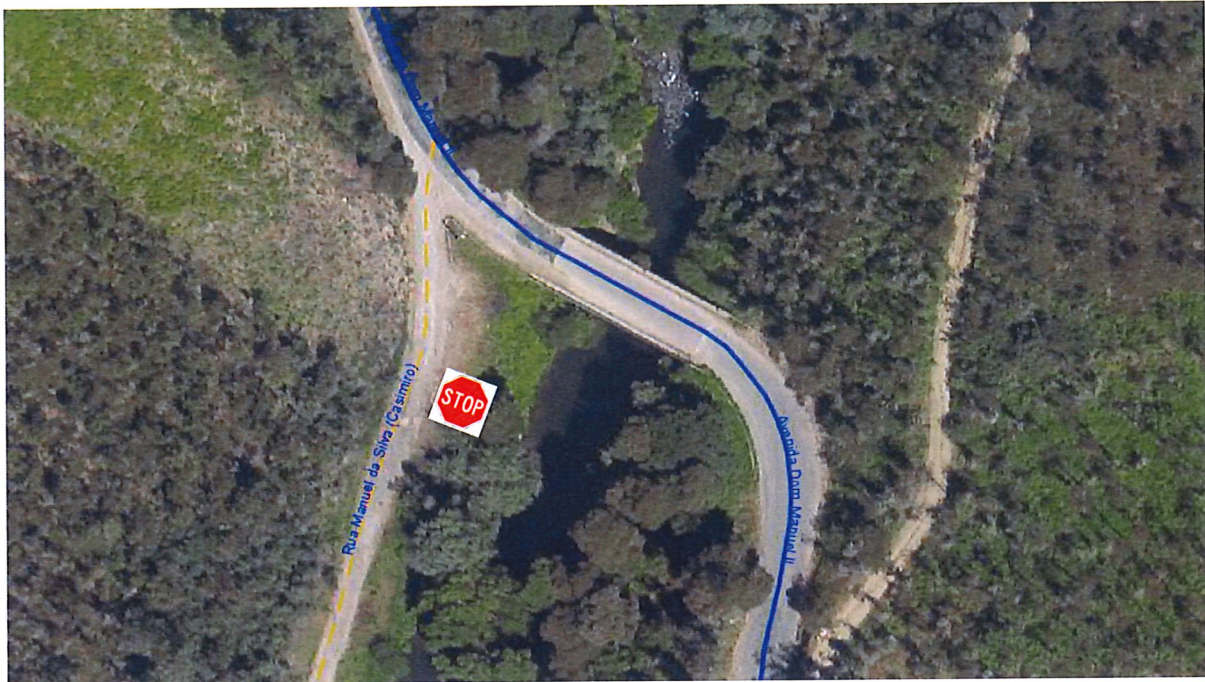

- Aplicação de sinal de stop na Rua Manuel da Silva Casimiro no cruzamento com a Avenida D. Manuel II.



- Aplicação de sinal de stop na Rua da Fonte Velha no cruzamento com a Avenida D. Manuel II
- Aplicação de sinal de stop na Rua do Outeiro no cruzamento com a Avenida D. Manuel II



UNIÃO DAS FREGUESIAS DE PINHEIRO DA BEMPOSTA, TRAVANCA E PALMAZ



DHS
cristina
Se
Yui Paulo
Cuf
Ano Silva

A deliberação será sujeita a aprovação da Assembleia de Freguesia pelo que sobe a esse Órgão, para esse fim.

União das Freguesias de Pinheiro da Bemposta, Travanca e Palmaz, 19 de fevereiro de 2025

Luana Clara Montagna Gomes